

SONSON TINGAUD

Basée à La Rochelle
+33 6 74 25 98 60
sonson.tingaud@gmail.com
www.sonsontingaud.com
[@sonsontingaud](#)

Biographie

Sonson Tingaud (née en 1992 à Vannes) vit et travaille à La Rochelle.

Elle a étudié à LISAA Nantes en design d'espace et est diplômée d'architecture d'intérieur et de scénographie.

Sonson Tingaud a présenté ses oeuvres à la galerie Joseph (2020); Espace RMN Centre Pompidou (2020); Flash Capsules (2021); La Botica Galerie (2021); Ancien atelier Vasarely (2022); Musette Gallery (Autriche-2022); Les Francofolies La Rochelle (2023/2024).

Sonson imagine, fabrique et édite du mobilier depuis 2023 présenté chez Leïla Buecher (Paris-2024).

Artiste sélectionnée dans le Cercle de l'Art (2024) et pour la nouvelle édition (2025).

Démarche artistique

Sonson Tingaud est plasticienne pluridisciplinaire.

Sonson a commencé par la réalisation de près de 400 vases en papier mâché en 2020. Pièces réalisées lors du confinement. Celles-ci ouvraient le lien vers les autres. De la récupération des matériaux, aux différentes collaborations, Sonson réussit toujours à se tourner vers l'Autre.

Dans sa pratique artistique, l'Autre est d'ailleurs toujours présent.

Elle s'interroge sur le mouvement. Le sien et celui qui l'entoure.

Elle se questionne également sur l'équilibre. En lien à son propre corps, mais aussi l'équilibre de l'autre. Ceux-la dialoguent.

Sonson se nourrit du geste laissé comme traces. Ce mouvement figé.

Ces plis, ces cicatrices sur le corps. Sur les matières utilisées.

Sonson scrute les lignes des individus et les plans de son environnement, et nous donne à lire son interprétation de ce dialogue.

Durant ses études d'architecture d'intérieur, Sonson Tingaud tourne les pages de « La poétique de l'espace » de Gaston Bachelard (1957). Ce livre reste. Il offre une réflexion sur « l'art d'habiter le monde ».

SONSON TINGAUD

Née en 1992 à Vannes - Bretagne
Vit et travaille à La Rochelle.

Expositions

- 2024 - Artiste participante Le Cercle de l'Art (Saison 4)
- 2024 - Scénographie collaboration 1664 - Les Francofolies - La Rochelle
- 2023 - Artiste participante Le Cercle de l'Art (Saison 3)
- 2023 - Scénographie collaboration 1664 - Les Francofolies - La Rochelle
- 2023 - Exposition espace TREND - Playtime - Paris
- 2022 - Exposition Vasarely Legacy - Fondation Vasarely - Annet-sur-Marne
- 2022 - Colorama par BAM studio - Marseille
- 2022 - Musette Gallery - Vienne (Autriche)
- 2021 - 2022 Galerie La Botica - Paris
- 2021 - LIBRE - Flash Capsules - Paris
- 2020 - 2023 Espace RMN - Musée Georges Pompidou - Paris - Paris Design Week
- 2020 - Exposition 1000 Vases - Galerie Joseph - Paris - Paris Design Week

Publications

- 2024 - Un détail de taille - Le Cercle de l'Art (Saison 3)
- 2024 - Livre Vasarely Legacy - Djef Art et Fondation Vasarely
- 2024 - Podcast - Lucie Simon - Couleur foule
- 2021 - Livre 1000 Vases - Meet My Project & Pier Paolo Pitacco
- 2020 - Madame Figaro - Paris Design Week
- 2020 - Mint Magazine - Scénographie Culinaire

Formations

- 2013 - Design d'espace - LISAA Nantes
- 2015 - Architecture intérieur - Scénographie - MJM Rennes



Loin sur la Bastide

15x20

2024

Acrylique rehaussée pastels gras

Papier 300g contrecollé

Encadré 30x40 chêne massif

Oeuvre originale - signée

300 €



L'Enfante

15x20

2024

Acrylique rehaussée pastels gras

Papier 300g contrecollé

Encadré 30x40 chêne massif

Oeuvre originale - signée

300 €

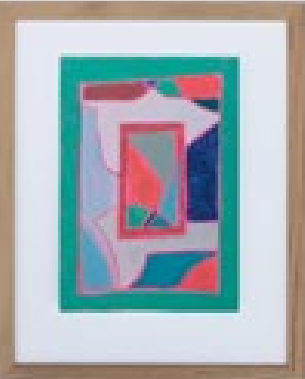



Train de 8:43

15x20

2024

Acrylique rehaussée pastels gras

Papier 300g contrecollé

Encadré 30x40 chêne massif

Oeuvre originale - signée

300 €



Paramé

15x20

2024

Acrylique rehaussée pastels gras

Papier 300g contrecollé

Encadré 30x40 chêne massif

Oeuvre originale - signée

300 €



Côtes de Nuit

15x20

2024

Acrylique rehaussée pastels gras

Papier 300g contrecollé

Encadré 30x40 chêne massif

Oeuvre originale - signée

300 €



Chemin des Douaniers

15x20

2024

Acrylique rehaussée pastels gras

Papier 300g contrecollé

Encadré 30x40 chêne massif

Oeuvre originale - signée

300 €

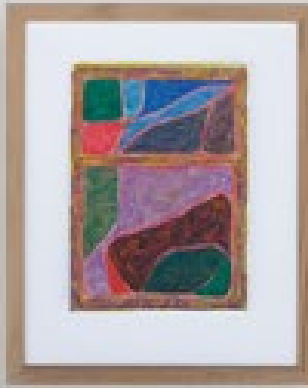



Train de 9:07

15x20

2024

Acrylique rehaussée pastels gras

Papier 300g contrecollé

Encadré 30x40 chêne massif

Oeuvre originale - signée

300 €



Granit Rose

15x20

2024

Acrylique rehaussée pastels gras

Papier 300g contrecollé

Encadré 30x40 chêne massif

Oeuvre originale - signée

300 €



Train de 8:43

15x20

2024

Acrylique rehaussée pastels gras

Papier 300g contrecollé

Encadré 30x40 chêne massif

Oeuvre originale - signée

300 €





Juste là

15x20

2024

Acrylique rehaussée pastels gras

Papier 300g contrecollé

Encadré 30x40 chêne massif

Oeuvre originale - signée

300 €



Escalade

15x20

2024

Acrylique rehaussée pastels gras

Papier 300g contrecollé

Encadré 30x40 chêne massif

Oeuvre originale - signée

300 €



La côte

15x20

2024

Acrylique rehaussée pastels gras

Papier 300g contrecollé

Encadré 30x40 chêne massif

Oeuvre originale - signée

300 €



Calanque d'En-Vau

15x20

2024

Acrylique rehaussée pastels gras

Papier 230g lin et coton contrecollé

Encadré 30x40 chêne massif

Oeuvre originale - signée

300 €



Le haut de la colline

15x30

2024

Acrylique rehaussée pastels gras

Papier 230g lin et coton contrecollé

Encadré 40x50 chêne massif

Oeuvre originale - signée

420 €



La dame du bout

15x30

2024

Acrylique rehaussée pastels gras

Papier 230g lin et coton contrecollé

Encadré 40x50 chêne massif

Oeuvre originale - signée

420 €

SONSON TINGAUD

Basée à La Rochelle
+33 6 74 25 98 60
sonson.tingaud@gmail.com
www.sonsontingaud.com
[@sonsontingaud](#)